

ΔΙΑΜΟΡΦΩΣΗ ΕΣΤΙΑΤΟΡΙΟΥ ΚΑΘΗΓΗΤΩΝ ΔΙ.ΠΑ.Ε ΣΙΝΔΟΥ

ΔΙΑΚΟΣΜΗΤΙΚΗ ΠΡΟΤΑΣΗ

ΕΠΙΒΛΕΠΟΥΣΑ ΚΑΘΗΓΗΤΡΙΑ: ΔΡ. ΒΙΚΥ ΚΕΡΤΕΜΕΛΙΔΟΥ

ΦΟΙΤΗΤΙΚΗ ΟΜΑΔΑ: ΑΛΕΞΑΝΔΡΟΠΟΥΛΟΥ ΜΑΡΙΑ 21/2021
ΒΑΓΓΕΛΙΝΟΥ ΑΘΗΝΑ-ΕΥΑΓΓΕΛΙΑ 34/2021
ΝΟΥΝΗΣ ΒΑΣΙΛΗΣ 74/2021
ΤΟΠΑΛΙΔΟΥ ΣΤΕΡΓΙΑΝΗ 36/2021
ΤΣΙΚΟΣ ΚΩΝΣΤΑΝΤΙΝΟΣ 31/2020
ΤΣΙΟΜΠΑΝΟΥΔΗΣ ΓΙΑΝΝΗΣ 25/2021



ΠΕΡΙΕΧΟΜΕΝΑ

01

ΕΙΣΑΓΩΓΗ

ΠΕΡΙΓΡΑΦΗ, ΥΦΙΣΤΑΜΕΝΗ ΚΑΤΑΣΤΑΣΗ
ΚΑΤΟΨΗΣ/ΚΤΙΡΙΟΥ

02

ΕΠΙΛΥΣΗ ΧΩΡΟΥ

ΛΕΙΤΟΥΡΓΙΚΟ ΠΡΟΓΡΑΜΜΑ, ΓΡΑΜΜΙΚΗ
ΚΑΤΟΨΗ, ΚΑΤΟΨΗ ΥΦΩΝ

03

ΕΠΙΛΥΣΗ ΔΙΑΚΟΣΜΗΣΗΣ

MOODBOARD

04

ΤΕΛΙΚΟ ΑΠΟΤΕΛΕΣΜΑ

ΦΩΤΟΡΕΑΛΙΣΤΙΚΕΣ ΑΠΟΔΟΣΕΙΣ ΠΡΟΤΑΣΗΣ,
ΒΙΝΤΕΟ ΤΕΛΙΚΗΣ ΠΡΟΤΑΣΗΣ

01 ΕΙΣΑΓΩΓΗ

ΠΕΡΙΓΡΑΦΗ

Στο πλαίσιο της ευρύτερης αναβάθμισης των εγκαταστάσεων των ελληνικών δημόσιων πανεπιστημίων, μας ανατέθηκε η μελέτη και ο σχεδιασμός της ανακαίνισης του χώρου κυλικείου – εστιατορίου που εξυπηρετεί καθηγητές και υψηλόβαθμα στελέχη της πανεπιστημιούπολης του Διεθνούς Πανεπιστημίου της Ελλάδος (ΔΙ.ΠΑ.Ε.) στη Σίνδο.

Ο στόχος της παρέμβασης ήταν η αισθητική και λειτουργική αναβάθμιση του χώρου, με έμφαση στη δημιουργία ενός ευχάριστου και φιλόξενου περιβάλλοντος τόσο για τους εργαζόμενους όσο και για τους επισκέπτες.



ΥΦΙΣΤΑΜΕΝΗ ΚΑΤΟΨΗ

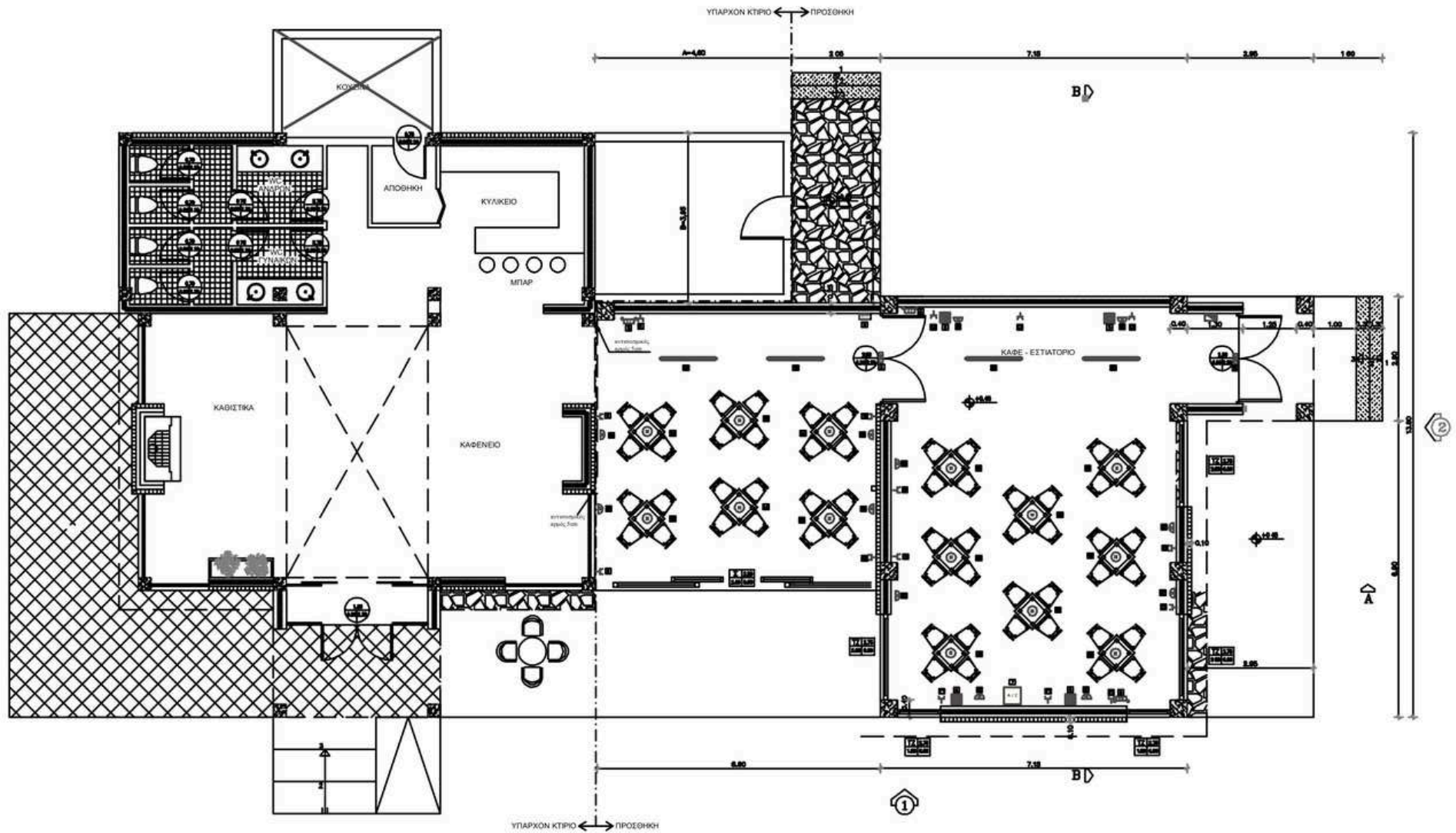

ΦΩΤΟΓΡΑΦΙΚΟ ΥΛΙΚΟ



ΕΙΣΟΔΟΣ



ΔΙΑΔΡΟΜΟΣ

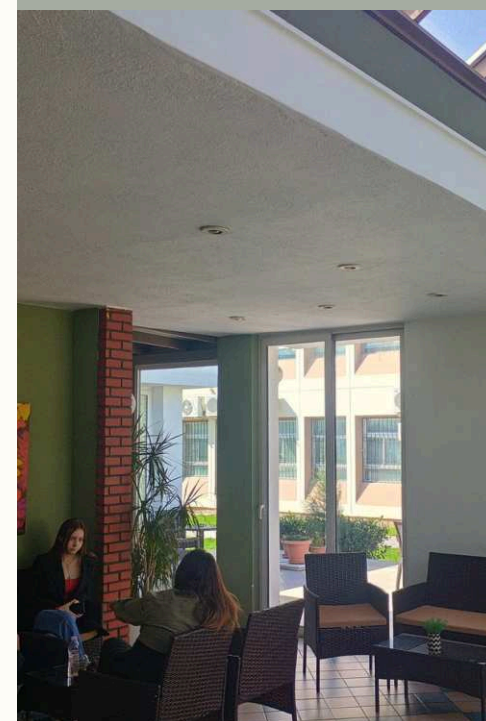

ΚΑΘΙΣΤΙΚΟ

ΦΩΤΟΓΡΑΦΙΚΟ ΥΛΙΚΟ



ΠΑΡΑΣΚΕΥΑΣΤΗΡΙΟ

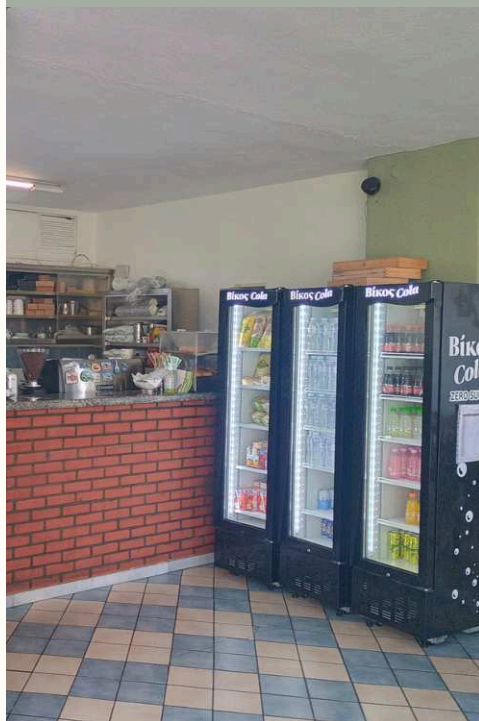

ΜΠΑΡ



ΕΙΣΟΔΟΣ WC

02 ΕΠΙΛΥΣΗ ΧΩΡΟΥ

ΛΕΙΤΟΥΡΓΙΚΟ ΠΡΟΓΡΑΜΜΑ

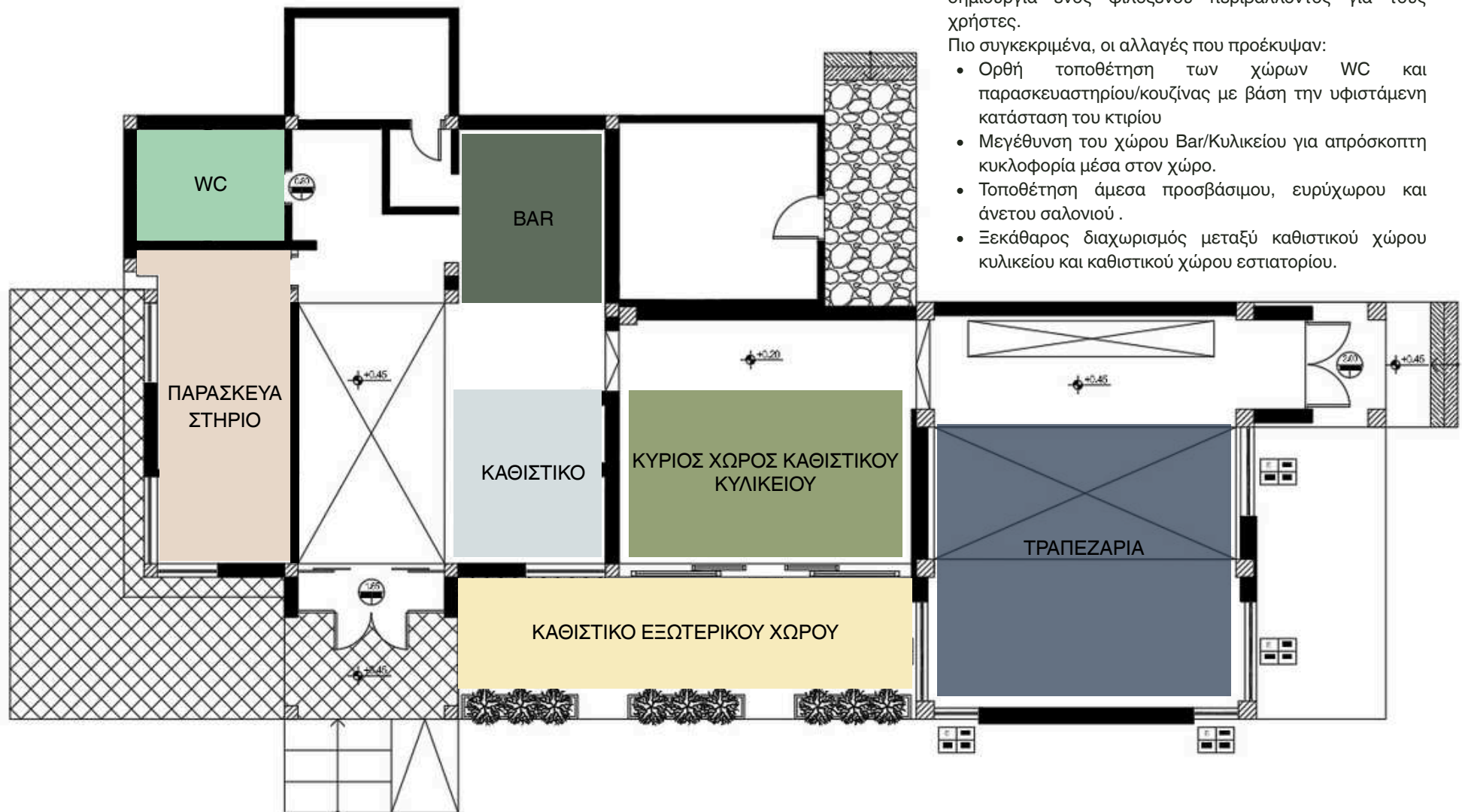

ΠΕΡΙΓΡΑΦΗ

Η νέα διαμόρφωση του κτιρίου εστιάζει στη βελτιστοποίηση της λειτουργικής ροής, στην ενίσχυση της εργονομίας μέσω της σαφούς διάκρισης των λειτουργιών (παρασκευή, εξυπηρέτηση, εστίαση, υγιεινή) και στη δημιουργία ενός φιλόξενου περιβάλλοντος για τους χρήστες.

Πιο συγκεκριμένα, οι αλλαγές που προέκυψαν:

- Ορθή τοποθέτηση των χώρων WC και παρασκευαστηρίου/κουζίνας με βάση την υφιστάμενη κατάσταση του κτιρίου
- Μεγέθυνση του χώρου Bar/Κυλικείου για απρόσκοπτη κυκλοφορία μέσα στον χώρο.
- Τοποθέτηση άμεσα προσβάσιμο, ευρύχωρου και άνετου σαλονιού .
- Ξεκάθαρος διαχωρισμός μεταξύ καθιστικού χώρου κυλικείου και καθιστικού χώρου εστιατορίου.

ΚΑΤΟΨΗ ΥΦΩΝ

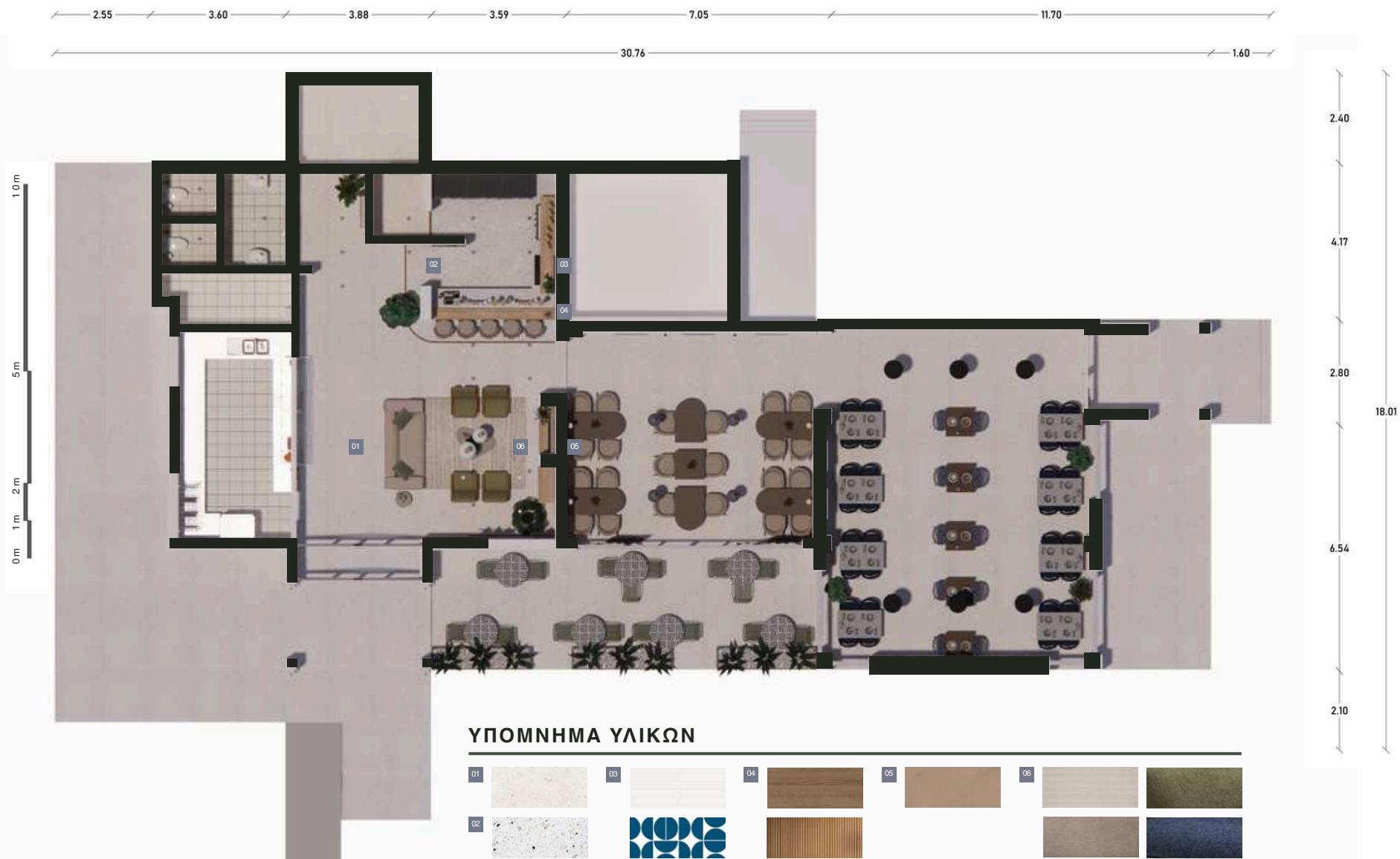

03 ΕΠΙΛΥΣΗ ΔΙΑΚΟΣΜΗΣΗΣ

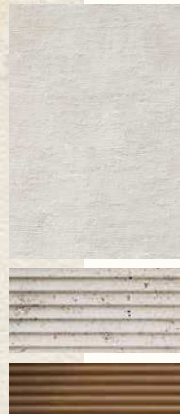





WILLIAM MORRIS
PRINT EXHIBITION
VICTORIA & ALBERT MUSEUM
FEB. 10th TO MAY 9th. ADMISSION FREE



04 ΤΕΛΙΚΟ ΑΠΟΤΕΛΕΣΜΑ





































ESTHÉTIQUE DE L'ART

























