

ΙΛΟΝΑ ΠΑΝΑΓΚΑΣΙΔΟΥ

Ονομάζομαι Ιλόνα Παναγκασίδου. Είμαι απόφοιτη του τμήματος Μαιευτικής του Αλεξάνδρειου Τεχνολογικού Εκπαιδευτικού Ιδρύματος Θεσσαλονίκη και κάτοχος μεταπτυχιακού διπλώματος της Διοίκησης Μονάδων Υγείας του Ανοιχτού Πανεπιστημίου Πατρών. Γνωρίζω άπταιστα Ρωσικά, Αγγλικά και έχω καλή γνώση Τουρκικής γλώσσας. Εργάζομαι ως μαιά από το 2007 και σαν υπότροφος του ΔΙΠΑΕ του τμήματος Μαιευτικής από το 2019.



ΕΡΓΑΣΙΑΚΗ ΕΜΠΕΙΡΙΑ

Δεκ 2018 - Παρόν

ΜΑΙΑ

EUROMEDICA "ΓΕΝΙΚΗ ΚΛΙΝΙΚΗ ΘΕΣΣΑΛΟΝΙΚΗΣ",
ΘΕΣΣΑΛΟΝΙΚΗ

2008-2017 Μαιά - μαιευτικό γυναικολογικό τμήμα.

2017-2022 Μαιά - αίθουσα τοκετών { φυσιολογικοί τοκετοί, καισαρικές τομές, μικροεπεμβάσεις}

2022-παρόν Υπεύθυνη της αίθουσας τοκετών

Απρ 2007 - Αύγ 2008

ΜΑΙΑ

ΑΝΤΙΚΑΡΚΙΝΙΚΟ ΝΟΣΟΚΟΜΕΙΟ ΘΕΣΣΑΛΟΝΙΚΗΣ ΘΕΑΓΕΝΕΙΟ,
ΘΕΣΣΑΛΟΝΙΚΗ

Μαιά - γυναικολογικό τμήμα

Μαιά - τμήμα προληπτικών γυναικολογικών ελέγχων

Μαιά - κινητή μονάδα προληπτικού γυναικολογικού ελέγχου

Νοέ 2019 - Παρόν

ΑΚΑΔΗΜΑΙΚΗ ΥΠΟΤΡΟΦΟΣ

ΔΙΠΑΕ, ΘΕΣΣΑΛΟΝΙΚΗ



ΕΚΠΑΙΔΕΥΣΗ ΚΑΙ ΠΡΟΣΩΝΤΑ

2014 - 2017

ΜΕΤΑΠΤΥΧΙΑΚΟ

ΕΛΛΗΝΙΚΟ ΑΝΟΙΧΤΟ ΠΑΝΕΠΙΣΤΗΜΙΟ, ΘΕΣΣΑΛΟΝΙΚΗ

Μεταπτυχιακό Δίπλωμα ειδίκευσης- Διοίκηση Μονάδων Υγείας

Πτυχιακή εργασία - Διερεύνηση συσχέτισης μητρικού θηλασμού με την κοινωνική υποστήριξη και το κοινωνικό κεφάλαιο.

Υπεύθυνη παρακολούθησης - κ. Μαλλιαρού Μ.

Βαθμός πτυχίου - 6,5

2002 - 2006

ΠΤΥΧΙΟ ΜΑΙΕΥΤΙΚΗΣ

ΑΛΕΞΑΝΔΡΕΙΟ ΤΕΙ ΘΕΣΣΑΛΟΝΙΚΗΣ, ΘΕΣΣΑΛΟΝΙΚΗ

Πτυχιακή εργασία - Μεταγγίσεις αίματος στη μαιευτική και στη γυναικολογία

Υπεύθυνος παρακολούθησης - κ. Μητσάκης

Βαθμός πτυχίου - 8



ΔΕΞΙΟΤΗΤΕΣ

Χρήση Υπολογιστών και
Διαχείριση Αρχείων -
Windows

★★★★★

Επεξεργασία κειμένου -
Word

★★★★★

Λογιστικά Φύλλα - Excel

★★★★★

Παρουσιάσεις - Power Point

★★★★★

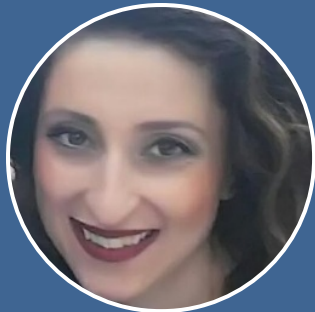

ΠΡΟΣΩΠΙΚΟ

Όνομα
ΙΛΟΝΑ ΠΑΝΑΓΚΑΣΙΔΟΥ

Διεύθυνση
ΛΕΙΒΑΔΙΑΣ 4
57013 ΩΡΑΙΟΚΑΣΤΡΟ
ΘΕΣΣΑΛΟΝΙΚΗ

Αριθμός τηλεφώνου
6978934662

Διεύθυνση Ηλεκτρονικού
Ταχυδρομείου
ilona.panagkasidou@gmail.com

Ημερομηνία Γέννησης
09-09-1983

Τόπος Γέννησης
ΡΟΥΣΤΑΒΙ ΓΕΩΡΓΙΑ

Φύλο
Γυναίκα

Εθνικότητα
ΕΛΛΗΝΙΚΗ

Οικογενειακή Κατάσταση
ΕΓΓΑΜΟΣ

Δίπλωμα Οδήγησης
B

ΕΝΔΙΑΦΕΡΟΝΤΑ

Εκπαιδευτικά Σεμινάρια. Ταξίδια.
Γυμναστική-Χορός. Θέατρο.

ΓΛΩΣΣΕΣ

Αγγλικά ★★★★★
Ρωσικά ★★★★★
Τούρκικα ★★☆☆☆



ΠΡΟΣΑΡΜΟΣΜ'ΕΝΟ ΤΜ'ΗΜΑ

Πιστοποίηση - Οργάνωση και Διαχείριση Έργου 20/10/2022

Ενότητες

- Βασικές Αρχές Διαχείρισης Έργου
- Βασικές Αρχές Διαχείρισης Ανθρώπινων Πόρων
- Εκκίνηση και Επιλογή Έργου
- Προγραμματισμός Έργου
- Υλοποίηση και Αξιολόγηση Έργου